

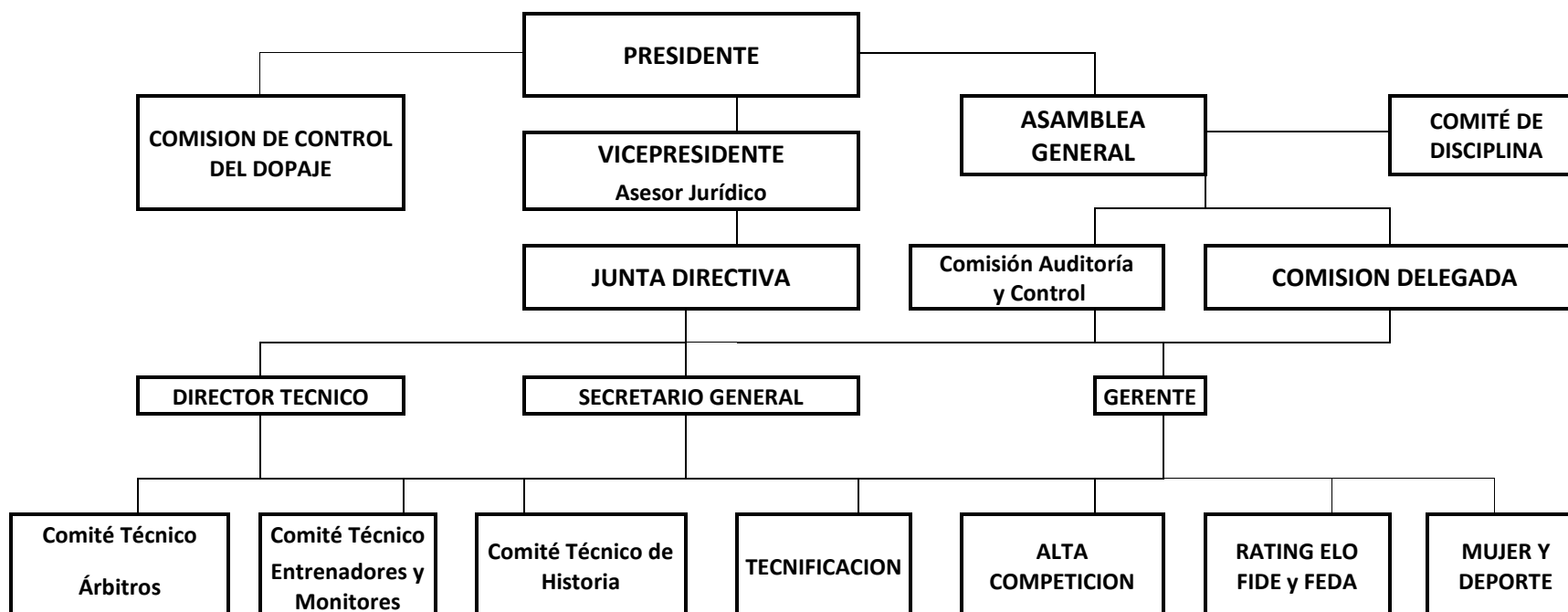

ORGANIGRAMA DE LA FEDERACIÓN ESPAÑOLA DE AJEDREZ





FEDERACION ESPAÑOLA DE AJEDREZ



ORGANIGRAMA DE LA FEDERACIÓN ESPAÑOLA DE AJEDREZ

Cargos Personales :

Presidente: D. Francisco Javier Ochoa de Echagüen Estibález

Vicepresidente y Asesor Jurídico: D. Cristóbal Ramo Frontiñán

Secretario General, Director Técnico y Gerente: D. Ramón Padullés Argerich

**Presidente Adjunto de la
Comisión de Control del Dopaje:** Dr. Pedro Valarezzo Ricard

Presidente Comité Técnico de Árbitros: D. Jesús Mena Sarasola

**Presidente del Comité Técnico
de Entrenadores y Monitores:** D. José Francisco Suárez Roa

**Presidenta del Comité
Técnico de Historia:** D^a Carmen Romeo Pérez

Responsable de Alta Competición: D. David Martínez Martín

Responsable de Tecnificación: D^a Paloma Gutiérrez Castillo

Administrador Rating Elo FIDE y FEDA: D. Antonio Sancho Miranda

Responsable de Mujer y Deporte: D. Ramón Padullés Argerich